Fossili in gioielleria 2.
Coralli di terraferma.

di Nicola Petrella
https://www.facebook.com/nicola.petrella.31
npetrella@libero.it

http://supermarkethq.com/product/fossil-coral-in-claws-necklace

Negli ultimi anni stanno riscuotendo un certo successo, soprattutto in America, i gioielli realizzati con coralli fossili generalmente mineralizzati in silice, una pietra dura che è molto adatta in quanto resistente e lucidabile.

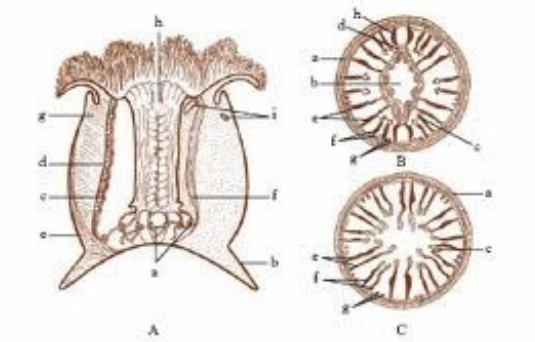

http://www.treccani.it/enciclopedia/attiniari/

Anche una persona poco esperta può riconoscere con facilità la tipica

struttura dei coralli, composta da cellette raggruppate, adiacenti le une alle altre, caratterizzate da una ripartizione in setti.

Non a tutti può piacere portare addosso qualcosa di così originale, ma è certo che ognuno di questi gioielli è unico e irripetibile perché è ciò che resta di quello che milioni di anni fa era un essere vivente.

https://www.etsy.com/it/listing/180981532/indonesian-petrified-coral-pendant?ref=shop_home_active_11

https://www.etsy.com/market/coral_pendant

25mm White Coral Fossil Round Faceted Cabochon Beads

***Gerard Scott Designs - Designer Cabochons* – Facebook 22 agosto 2014.**

Gerard Scott Designs - Designer **– Facebook, 19 marzo 2014**

Gerard Scott Designs - Designer Cabochons – Facebook 22 agosto 2014.